PLAN ZAGOSPODAROWANIA TERENU
Skala 1:500

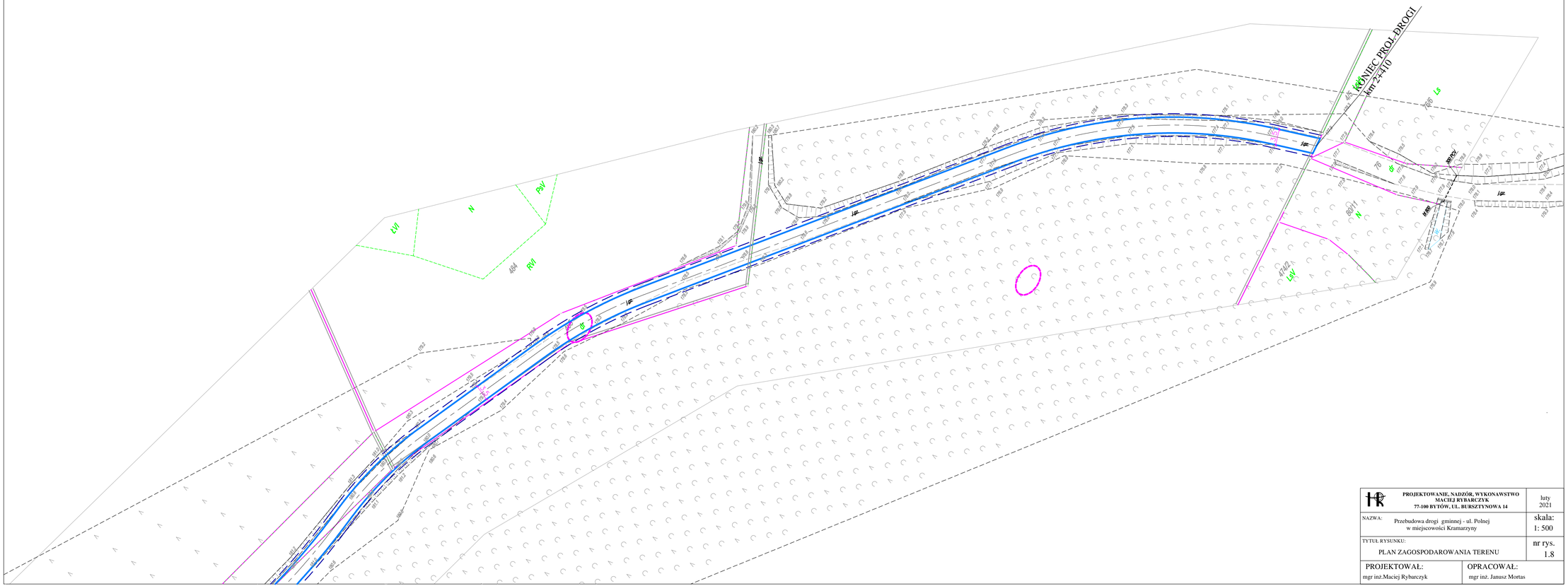

PROJEKTOWANIE, NADZÓR, WYKONAWSTWO MACIEJ RYBARCZYK 77-100 BYTÓW, UL. BURSZTYNOWA 14		luty 2021
NAZWA: Przebudowa drogi gminnej - ul. Polnej w miejscowości Kramarzyny		skala: 1: 500
TYTUŁ RYSUNKU: PLAN ZAGOSPODAROWANIA TERENU		nr rys. 1.8
PROJEKTOWAŁ: mgr inż.Maciej Rybarczyk	OPRACOWAŁ: mgr inż. Janusz Mortas	