



mLegitymacja emeryta-rencisty w Twoim telefonie

KPRM

CYFRYZACJA



**ZAKŁAD
UBEZPIECZEŃ
SPOŁECZNYCH**

Od stycznia 2023 r. – jak każdy emeryt lub rencista – masz elektroniczną wersję legitymacji emeryta-rencisty – mLegitymację. Możesz ją przechowywać na własnym urządzeniu mobilnym (np. telefonie) przy użyciu bezpłatnej aplikacji mObywatel.

mLegitymację wydaliśmy Ci również wtedy, gdy masz już legitymację w formie plastikowej karty identyfikacyjnej. Teraz możesz korzystać z obu wersji legitymacji – i tradycyjnej (plastikowej karty), i elektronicznej. Twoja dotychczasowa legitymacja jest aktualna zgodnie z jej terminem ważności. Nie musisz w tej sprawie kontaktować się z ZUS.

WAŻNE!

Legitymacja emeryta-rencisty wydawana przez ZUS od stycznia 2023 r. jest elektroniczna. Emeryci lub renciści, którzy mają tylko elektroniczną legitymację, a chcą dodatkowo otrzymać tradycyjną legitymację w formie plastikowej karty, muszą złożyć w tej sprawie wnioszek (na formularzu o symbolu ERL).

Do czego służy mLegitymacja

Dzięki **mLegitymacji**:

- potwierdzisz, że jesteś emerytem lub rencistą,
- udowodnisz, że masz prawo do świadczeń zdrowotnych,
- możesz korzystać z ulg, które przysługują emerytom lub rencistom (np. zniżek do biletów).

Jak wygląda mLegitymacja

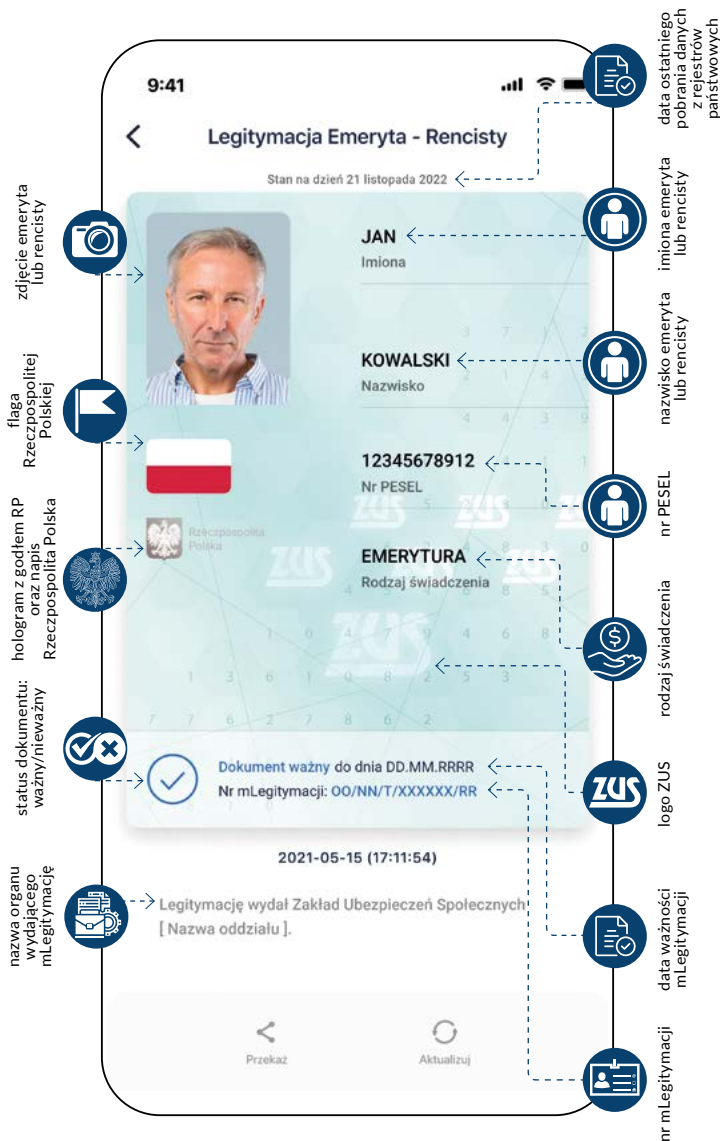

Jak aktywować mLegitymację emeryta-rencisty

SPOSÓB 1

Na telefonie masz już zainstalowaną aplikację mObywatel.

- 1 Uruchom aplikację mObywatel.
- 2 Na pulpicie aplikacji wybierz opcję „Dodaj dokument”. Znajdziesz ją w dolnej części ekranu.
- 3 Na wyświetlonej liście dokumentów wskaż: Legitymacja emeryta-rencisty.

Po chwili na pulpicie aplikacji znajdziesz ikonę Twojej mLegitymacji.

SPOSÓB 2

Na telefonie nie masz jeszcze zainstalowanej aplikacji mObywatel.

- 1 Pobierz i zainstaluj aplikację mObywatel. Znajdziesz ją wyłącznie w sklepach:



Google Play



App Store



- 2 Uruchom aplikację i wybierz opcję „Zaczynamy”.
- 3 Przeczytaj regulamin oraz politykę prywatności i zaakceptuj je.
- 4 Wybierz funkcję „Dalej”, a następnie nazwij swój telefon i ustaw hasło (musi mieć minimum 8 znaków i co najmniej: jedną dużą, jedną małą literę, jedną cyfrę, jeden znak specjalny).
- 5 Teraz możesz wybrać „Dodaj swój pierwszy dokument”.
- 6 Wybierz z listy dokument mObywatel.
- 7 „Potwierdź tożsamość” przy użyciu wybranego środka identyfikacji elektronicznej (profil zaufany, e-dowód, wybrane banki).
- 8 Przejdź na pulpit aplikacji mObywatel.
- 9 Wybierz „Dodaj dokument”.
- 10 Na liście wskaż Legitymację emeryta-rencisty.

Twoja mLegitymacja emeryta-rencisty została dodana.

mLegitymacja działa jak tradycyjny dokument. Pokazując ją na ekranie smartfona, potwierdzisz, że jesteś emerytem lub rencistą – skorzystasz z przysługujących Ci ulg.

WIĘCEJ O mLEGITYMACJI

na www.zus.pl

na www.gov.pl/web/mobywatel-w-aplikacji/w-aplikacji

Jeśli potrzebujesz pomocy w sprawie legitymacji emeryta-rencisty:

- zadzwoń do ZUS
tel. + 48 22 560 16 00
(pon.–pt. w godz. 7:00–18:00)
- spotkaj się z ekspertem z ZUS przez internet.
Sprawdź jak – na stronie: www.zus.pl/e-wizyta
- skorzystaj z porady w każdej placówce ZUS
- poszukaj informacji na stronie internetowej ZUS: www.zus.pl

Jeśli potrzebujesz pomocy w sprawie aplikacji mObywatel:

- zadzwoń na infolinię:
tel. +48 42 253 54 74
(pon.–pt. w godz. 7:00–18:00)
- napisz e-mail na adres:
mobywatel-pomoc@coi.gov.pl
- poszukaj informacji na stronie internetowej:
www.gov.pl/web/mobywatel-w-aplikacji/w-aplikacji